

株式会社 林鉄工

業種

金属製品製造業

所在地

北海道北見市

こんな会社です



食品工場等のプラント設備を、
設計から製作して取付を行っております。

こんな人を募集しています!



- ・プラント設備に対して一定程度の知識やスキルが有する人材。
- ・積極性・成長意欲を持つ方
- ・責任感があり、最後までやり遂げることが出来る方

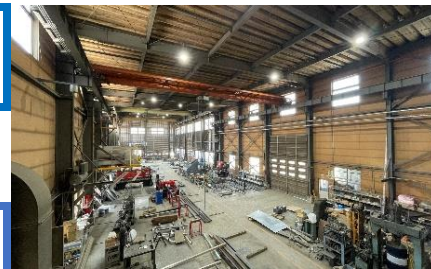

U・Iターン情報



インターンシップの受入	<input checked="" type="radio"/> 有	・	<input type="radio"/> 無
奨学金返済支援	<input type="radio"/> 有	・	<input checked="" type="radio"/> 無
面接時の旅費補助	<input checked="" type="radio"/> 有	・	<input type="radio"/> 無
オンライン面接の対応	<input checked="" type="radio"/> 有	・	<input type="radio"/> 無
U・Iターン者の採用実績	<input checked="" type="radio"/> 有	(20代・30代・ <input checked="" type="radio"/> 40代・50代以上)	・無



求人情報



①

既卒

新卒

②

両方

募集職種	①機械設計監理技術者(将来幹部候補) ②製罐工		
仕事内容	①客先打合せ・機械設計積算・作図指示(3DCAD)・材料調達・工場製作依頼・取付指示他 ②製作図より計算して、鋼材切断折り曲げ、組立、溶接、酸洗い、組立他		
雇用形態	正社員(試用期間6か月)	採用人数	①1人 ②2人
給与	①25~35万円/月 詳細面談 ②17~25万円/月 詳細面談	諸手当	残業・通勤・役職・資格・通勤
賞与	年2回計3.5ヵ月分(会社業績による)	社宅・寮	有・ <input checked="" type="radio"/> 無
就業場所	本社工場(北見市)・出張(全国)	勤務時間	8:00~17:00(90分休憩)
休暇休日	日曜・祝祭日・年末年始・GW・お盆/年間87日	待遇等	健康・厚生年金・雇用・労災・退職金共済
転勤	有・ <input checked="" type="radio"/> 無	未経験	可・ <input checked="" type="radio"/> 不可
必要資格	普通自動車免許(AT限定不可)	学歴	①理系大学、高専卒業②高卒以上

会社情報



所在地	〒099-1583 北海道北見市北上28番地11
代表者	林 正道
ホームページ	http://www.hayashi-tetukou.jp
従業員数	13人(男性9名/女性4名)他役員4名
主な拠点	オホーツク地域
事業内容	農産物加工施設・乳業関連施設・水産物加工施設・公共施設の機械設備を設計製造取付、一般産業機械や各種鋼製タンク等の設計製作

お問い合わせ



担当者	部署：総務部 氏名：林 朋子
電話番号	0157-38-2006
E-mail	tomoko.h@hayashi-tetukou.jp

担当者から



夏は猛暑で冬は極寒の北見市ですが、災害なども少なく豊かな自然環境や多彩な地域資源に恵まれ、プラント設備のお客様より非常に必要とされています。興味のある方は一度是非見学にいらしてください。