

# 株式会社 エスピー工研

業種

金属製品製造業

所在地

札幌市

## こんな会社です



自社のオリジナル製品を含め、営業・設計から製造までものづくりすべてを自社で行っています。

## こんな人を募集しています！



- ・何事にも興味を持ち、仕事に対し前向きに取り組む人。
- ・設計及び技術指導（設計・構造計算・レーザ加工機データ入力）3DCAD経験者であれば更によいです。



## U・Iターン情報



インターンシップの受入	<input checked="" type="checkbox"/> 有	・	<input type="checkbox"/> 無
奨学金返済支援	<input type="checkbox"/> 有	・	<input checked="" type="checkbox"/> 無
面接時の旅費補助	<input checked="" type="checkbox"/> 有	・	<input type="checkbox"/> 無
オンライン面接の対応	<input checked="" type="checkbox"/> 有	・	<input type="checkbox"/> 無
U・Iターン者の採用実績	<input checked="" type="checkbox"/> 有(20代・30代)		40代・50代以上)・ <input type="checkbox"/> 無

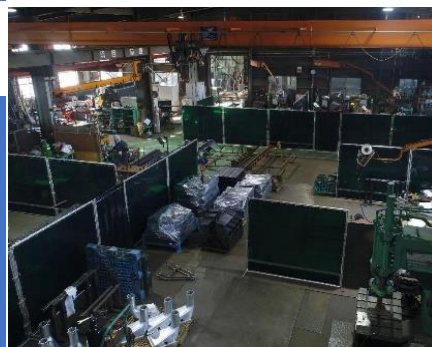

## 求人情報



既卒・新卒 両方

募集職種	設計及び技術指導		
仕事内容	設計・構造計算・レーザ加工機データ入力・工場及び現場での作業・技術指導		
雇用形態	正社員	採用人数	1人
給与	18~24万円/月 詳細面談	諸手当	通勤手当(最大3万円/月)
賞与	年1回(12月)夏季賞与及び金額は実績による	社宅・寮	有・ <input checked="" type="checkbox"/> 無
就業場所	本社	勤務時間	8:30~17:30 (60分休憩)
休暇休日	日祝祭日、年末年始、お盆 /年間106日)	待遇等	雇用・労災・健康保険・厚生年金・退職金共済
転勤	有・ <input checked="" type="checkbox"/> 無	未経験	<input checked="" type="checkbox"/> 可・不可
必要資格	普通自動車免許	学歴	高卒以上

## 会社情報



所在地	札幌市西区発寒17条14丁目1番38号
代表者	代表取締役 三箇将夫
ホームページ	<a href="http://www.spkoken.co.jp">http://www.spkoken.co.jp</a>
従業員数	23人 (男性 22名/女性 1名)
主な拠点	本社・銭函工場倉庫
事業内容	土木建設製品 及び農業漁業機械・器具部品製造

## お問い合わせ



担当者	部署：総務部 氏名：沼田 俊勝
電話番号	011-662-4131
E-mail	<a href="mailto:spkoken@spkoken.co.jp">spkoken@spkoken.co.jp</a>

## 担当者から



社員を大事にしています。  
福利厚生も充実している会社です。  
一緒に働きませんか。