

富士屋鉄工 株式会社

業 種 生産用機械器具製造業
所在地 石狩市

こんな会社です



様々な機械器具製品の設計・製造・据付等を行っています。

[写真]



こんな人を募集しています!



明るく素直で『何よりも物作りが好きな方』『機械製品に興味のある方』を心よりお待ちしております。

U・Iターン情報



インターンシップの受入	<input checked="" type="checkbox"/> 有	・ 無	随時受付
奨学金返済支援	有	・ <input checked="" type="checkbox"/> 無	要相談
面接時の旅費補助	有	・ <input checked="" type="checkbox"/> 無	要相談
オンライン面接の対応	<input checked="" type="checkbox"/> 有	・ 無	随時受付
U・Iターン者の採用実績	有(20代・30代・40代・50代以上)・ <input checked="" type="checkbox"/> 無		

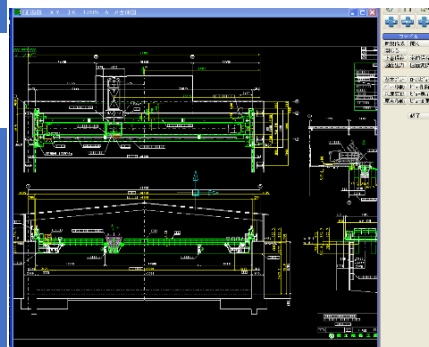

求人情報



既卒・新卒 両方

募集職種	オーダーメイド産業機械のエンジニアリング営業職		
仕事内容	機械の受注生産のための見積積算、現場統括、設計業務 (各種資格支援制度あり)		
雇用形態	正社員	採用人数	2人
給与	18万~29万円/月 詳細面談	諸手当	通勤手当 住宅手当 他
賞与	6月12月 年2~3回	社宅・寮	有・ <input checked="" type="checkbox"/> 無
就業場所	石狩工場	勤務時間	8:00~17:00 (80分休憩)
休暇休日	日祝日 月2回程度土曜 年末年始 GW お盆	待遇等	健康 厚生年金 雇用 労災
転勤	有・ <input checked="" type="checkbox"/> 無	未経験	<input checked="" type="checkbox"/> 可・不可
必要資格	普通自動車免許 (AT限定可)	学歴	高卒以上

会社情報



所在地	石狩市新港西3丁目748番地
代表者	代表取締役 松宮 勇市
ホームページ	http://www.fujiya-group.co.jp
従業員数	19人 (男性 17名/女性 2名)
主な拠点	石狩工場
事業内容	上下水、発電、ダム等社会インフラで稼働する機械を、完全オーダーメイドで設計・製作・据付まで一貫して提供しています。

お問い合わせ



担当者	部署：総務課 氏名：馬場
電話番号	0133-73-9571
E-mail	j.baba@fujiya-group.co.jp

担当者から



「ものづくり」は「人づくり」をテーマに職場環境整備、資格取得等の社員教育に力を入れています。どうぞお気軽にお問い合わせ下さい。